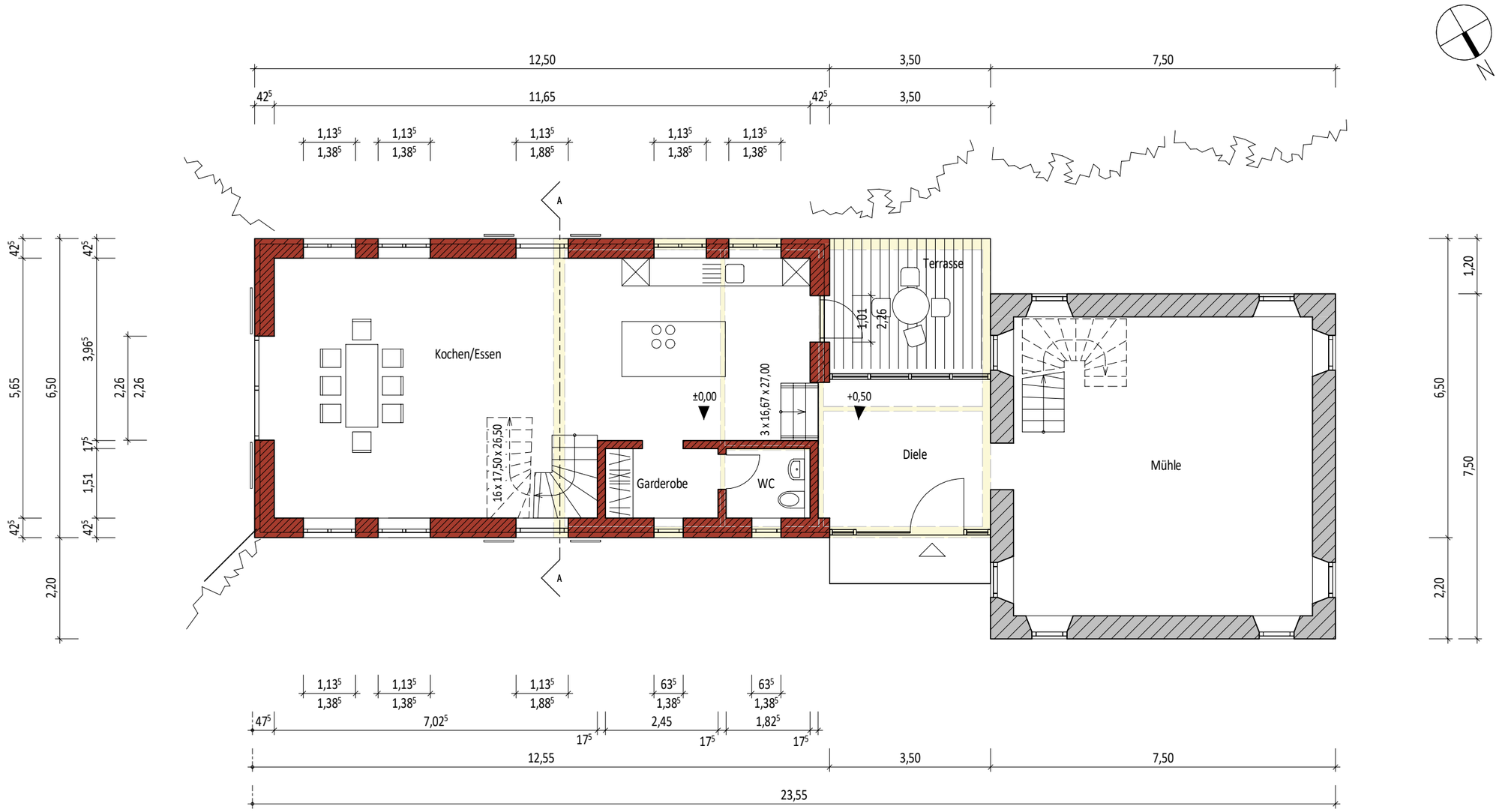

Bestand

Neubau

Abbruch

Vorabzug

Oldsumer Mühle mit Anbau

Grundriss EG 1:100

Bauherr: GbR A. Busch & F. Christiansen
xxxxx
xxxxx

Architekt: Dipl. Ing. Holle Paulsen
Kertelheinallee 13
25938 Nieblum

Blatt 01

22.06.2022